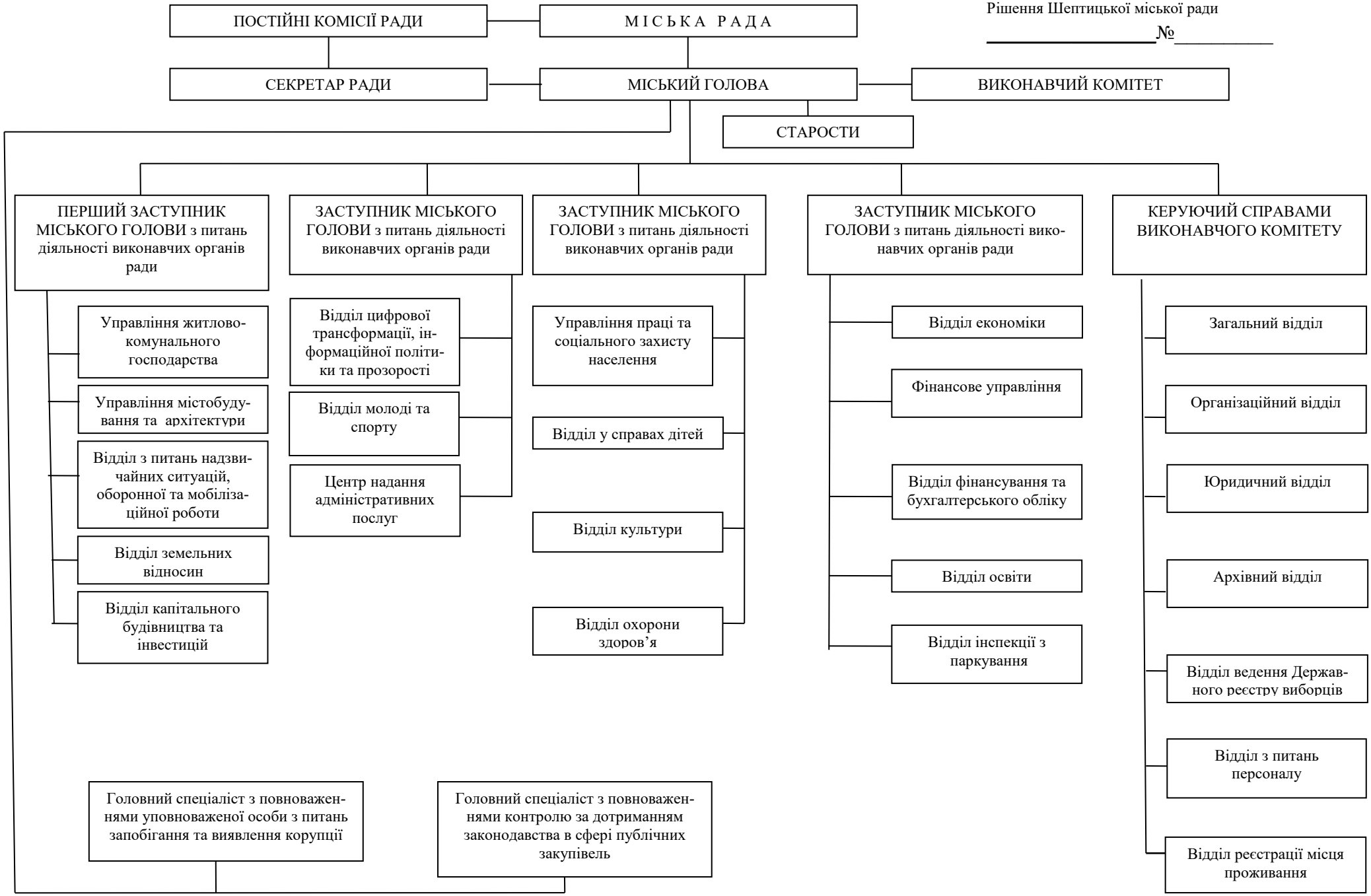ЗАТВЕРДЖЕНО
Рішення Шептицької міської ради
_____№_____